

# La Louvière



Als vijfde grootste stad van Wallonië én **hoofdstad van de Centrumregio**, is La Louvière trots op zijn rijke erfgoed dat voortvloeit uit het industriële verleden.

Denk maar aan het **Historische Centrumkanaal**, de **honderd jaar oude scheepslijften** en de **mijnsite Bois-du-Luc**. Deze twee sites zijn Unesco-werelderfgoed.

De stad is ook de thuisbasis van gerenommeerde musea zoals het Keramiekcentrum **Keramis**, het **Centrum van de Gravure** over de geschiedenis van de grafische kunst, de **Mill** en het **Centrum Daily Bul & C°**.

De Stad van de Wolven is daarnaast ook een ideale bestemming voor rivier- en cultuurtoerisme. Wist je dat La Louvière bekend staat om zijn **folklore** en carnavalstraditie en de stadsopera **'Décrocher la Lune'**.



## Praktische informatie

Centrissime - Tourisme au Pays du Centre  
Place Jules Mansart 21/22 • 7100 La Louvière  
+32(0)64 26 15 00  
[parcdescanauxetchateaux.be](http://parcdescanauxetchateaux.be)

**Openbaar vervoer**  
Station van La Louvière

# Waar overnachten

## Hotel Orange

Dit hotel, gelegen vlak bij diverse invalswegen, is de ideale plek voor een uitstapje naar het hart van het carnaval, een folkloristisch pareltje in de Centrumregio. De decoratie is sober en modern met hoofdzakelijk oranje tinten.

Chaussée du Pont du sart 238 • 7110 La Louvière  
[orangehotel.be](http://orangehotel.be)

## Le moulin du Ya

Deze buitengewone gîte met 3 korenaren is gevestigd in een oude windmolen uit de 19e eeuw. De gîte is origineel ingericht in de stijl van een loft. Deze ongewone accommodatie bestaat uit drie niveaus en ligt op het platteland, op 6 km van La Louvière.

Rue de Bignault 30 • 7110 Houdeng-Aimeries (La Louvière)  
[lemoulinduya.be](http://lemoulinduya.be)

## Le Castillon

De eigenaars zorgen voor een warm onthaal in hun huis, waar ze gastenkamers met 4 korenaren hebben ingericht. Ze zijn gepassioneerd door Italië. Logisch dat de namen verwijzen naar Italiaanse steden.

Rue du Castillon 9 • 7100 Trivières  
[le-castillon.be](http://le-castillon.be)

## Camping Domein Claire-Fontaine

Deze camping ligt in een prachtig groen kader, op 11 km van La Louvière, aan de oever van het meer van Godarville. In het recreatiecentrum zijn er heel wat activiteiten mogelijk. Het is de ideale plek om te ontspannen en er eens helemaal uit te zijn. Ook honden zijn welkom.

Avenue Clémenceau 11 • 7190 Godarville  
[visithainaut.be/domaine-de-claire-fontaine](http://visithainaut.be/domaine-de-claire-fontaine)

## Boerderij van de Abdij van Saint-Feuillien

Deze boerderij met 4 korenaren ligt in Le Rœulx, op 11 km van La Louvière. In deze charmante vierkantshoeve zijn er 3 gastenkamers met uitzicht op het Henegouwse platteland. De binnenplaats, de ontspannende tuin en de authenticiteit van de hoeve zorgen voor een puur natuurgevoel.

Chemin de l'Abbaye St-Feuillien 10 • 7070 Le Rœulx  
[abbeyfarm.be](http://abbeyfarm.be)

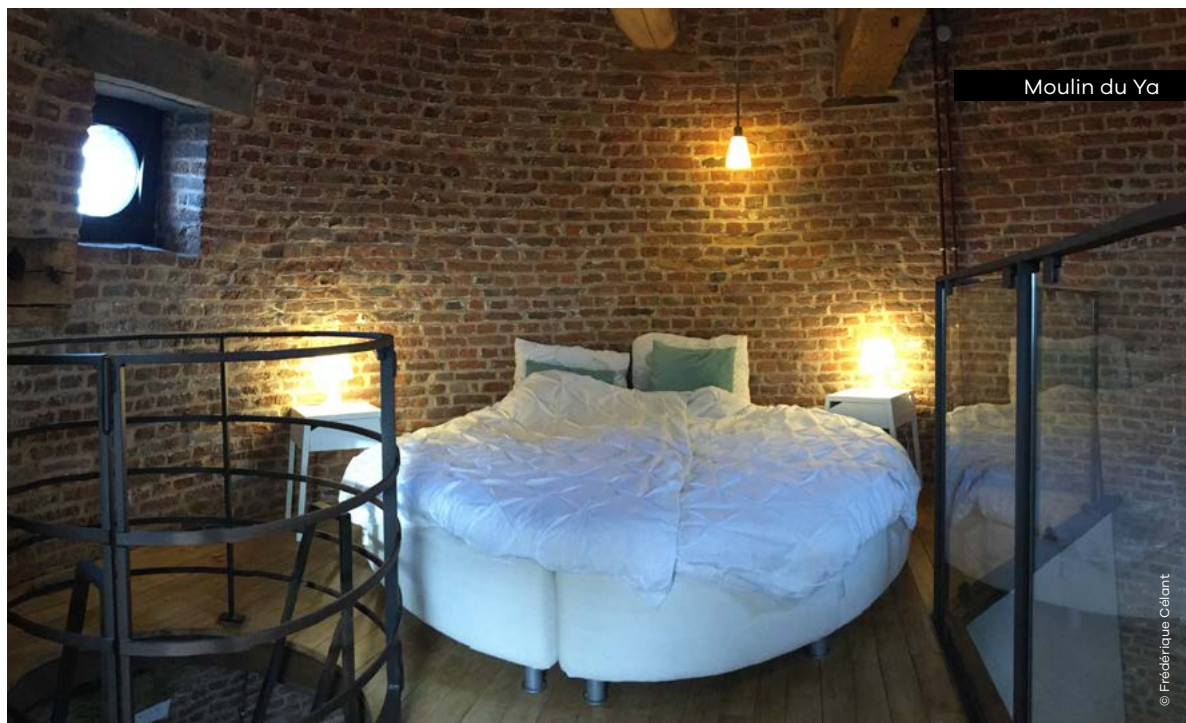

# Activiteiten en bezienswaardigheden



1

© Japax - Visuel Hoesinthe



3

© Musée royal de Mariemont



2

© Keramis



4

© SPW-Patrimoine - photo Guy Focant

## 1 Centrum van de Gravure en het gedrukte beeld

Het 'Centre de la Gravure et de l'Image imprimée' is een museum dat gewijd is aan de hedendaagse graveerkunst. Er worden tijdelijke tentoonstellingen georganiseerd, soms met werken uit de eigen collectie, soms met werken van buitenaf. Het documentatiecentrum omvat maar liefst 10.000 naslagwerken en catalogi over tentoonstellingen. Er worden ook workshops en stages georganiseerd.

Rue des Amours 10 • 7100 La Louvière  
[centredelagravure.be](http://centredelagravure.be)

## 2 Keramis

Keramis, gevestigd op de site van de voormalige faïence-fabriek Boch, is zowel een museum als een kunsten- en creatieruimte. Het centrale thema is keramiek. Het is een pareltje van de Belgische industrie. Dit prachtige staaltje van hedendaagse architectuur vind je in een oud geklasseerd gebouw met drie gigantische flessenvormige ovens. Uitzonderlijke kunstwerken staan er naast alledaagse voorwerpen. Het is meteen duidelijk dat de faïencefabriek op economisch en sociaal vlak zeer belangrijk was voor La Louvière, een jonge stad.

Place des Fours-Bouteilles 1 • 7100 La Louvière  
[keramis.be](http://keramis.be)

## 3 Koninklijk museum en park van Mariemont

Het Koninklijke museum ligt in het hart van een prachtig park. De rijke collectie van de stichter, Raoul Waroqué, wordt er tentoongesteld. Je ontdekt er schatten van de grootste beschavingen ter wereld: van het oude Rome tot het oude China, via Egypte en het Nabije Oosten. Er zijn ook lokale pareltjes te bewonderen, van Henegouwen en België, van de prehistorie tot de 20<sup>e</sup> eeuw.

Chaussée de Mariemont 100 • 7140 Morlanwelz  
[musee-mariemont.be](http://musee-mariemont.be)

## 4 Mijsite Bois-du-Luc

Deze voormalige mijsite, Unesco-werelderfgoed, was ooit een heuse stad. Tussen 1838 en 1853 werden er 162 arbeiderswoningen gebouwd. Alle faciliteiten van een gewone stad waren aanwezig: een kruidenierswinkel, scholen, een ziekenhuis, een feestzaal... Sinds de sluiting van de site in 1973 vertelt een museum het verhaal van de voormalige kolenmijn, de weg die de arbeiders uit alle windstreken aflegden om er te komen werken en hun dagelijkse gewoonten.

Rue Saint-Patrice 2B • 7110 Houdeng-Aimeries (La Louvière)  
[ecomuseeboisduluc.be](http://ecomuseeboisduluc.be)



5



6



7

**5 Historisch Centrumkanaal en scheepsliften**

Deze site is verrassend op technologisch en geschiedkundig vlak. Dankzij de vier liften, gebouwd tussen 1888 en 1917, wordt het totaal hoogteverschil van 66 meter op het Centrumkanaal overbrugd. Er kunnen schepen van 300 ton door en de liften werken op basis van waterkracht. Het complex is erkend als Unesco-werelderfgoed. Er valt heel wat te beleven: een tentoonstelling, een bezoek aan de machinekamer, een boottocht, verhuur van elektrische bootjes, wandelen of fietsen langs de oevers... Ontdek de site op je eigen ritme...

Rue Raymond Cordier 50 • 7070 Thieu  
[canalducentre.be](http://canalducentre.be)

**7 Brouwerij Saint-Feuillien**

Sinds 1873 brouwt de familie Friart verschillende soorten bier zoals Saint-Feuillien en Grisette. Tijdens het bezoek maak je niet alleen kennis met de oude installaties, maar ontdek je ook de nieuwe brouwzaal die in 2013 werd ingehuldigd. Het bezoek eindigt met een proeverij.

Rue d'Houdeng 20 • 7070 Le Rœulx  
[st-feuillien.com](http://st-feuillien.com)

**6 Internationaal Museum van het Carnaval en het Masker in Binche**

Dit museum dompelt je onder in de geschiedenis en het verloop van het carnaval van Binche, alsof je er zelf bij was! Gefilmede getuigenissen, archiefdocumenten en onuitgegeven films, collectiestukken uit oude en recente verzamelingen, geuren en onderdelen van kostuums die je mag aanraken... alle zintuigen worden hier geprikkeld. Ook niet te missen is de afdeling met maskers van over de hele wereld.

Rue Saint-Moustier 10 • 7130 Binche  
[museebinche.be](http://museebinche.be)

Ga verder op ontdekkingstocht op  
[visitwallonia.be/nl/lalouviere](http://visitwallonia.be/nl/lalouviere)